

SCHEDA 12 - PLESSO SECONDARIA 1° GRADO CASTEL DELL'AQUILA



Sono stati pensati **DUE ingressi differenti** (le uscite avverranno dagli stessi varchi).

**INGRESSO DEDICATO
PER LA CLASSE 2°C**



**INGRESSO DEDICATO
PER LA CLASSE 1°C**



**INGRESSO DEDICATO
PER LA CLASSE 3°C (PIANO TERRA)**



Nella planimetria sotto sono evidenziati i differenti percorsi di ingresso delle classi e le rispettive aree di attesa dei genitori ognuna rispettivamente nei pressi degli ingressi per le aule dei propri figli.

INGRESSI/USCITE

LA CLASSE IIIC È POSTA AL PIANO TERRA, entra in fila rispettando la distanza di un metro- prima fila lato destro della scuola

LA CLASSE IC entra dall'ingresso principale e si reca al secondo piano.

LA CLASSE IIC entra dallo stesso ingresso della 3°C, lato destro dell'edificio e prosegue attraverso l'ingresso salendo dalla scala principale mantenendo la destra. Le file sono segnalate.

All'uscita i docenti accompagnano gli allievi in appositi spazi del piazzale per evitare assembramenti.

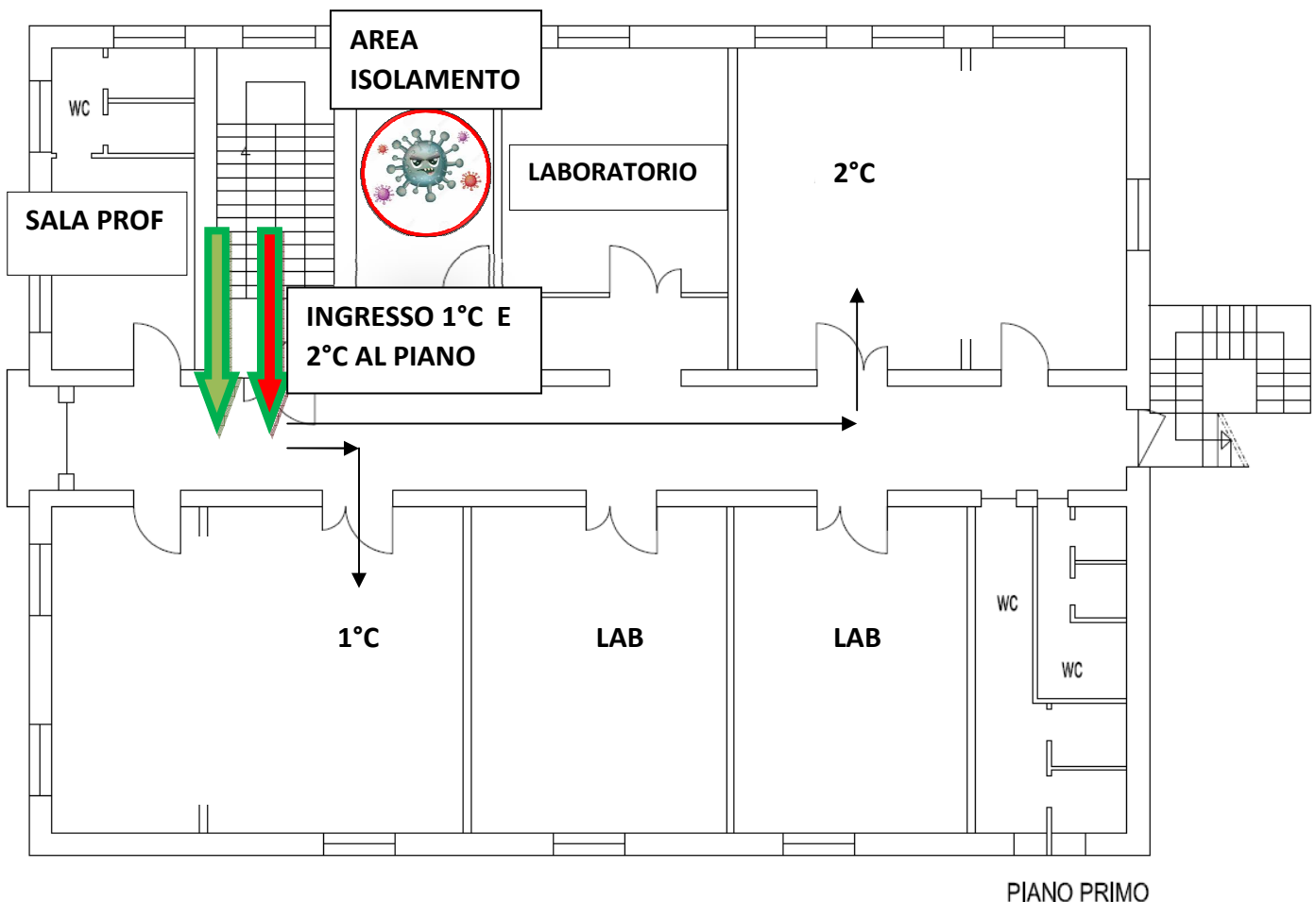

DISPOSIZIONE DELLA CLASSE DELLA SCUOLA SECONDARIA AL PRIMO PIANO: 3°C

E UBICAZIONE INGRESSI AL PIANO TERRA

